Le psaume 23 vu par les enfants qui ont fait leur première des communions en mai 2024

Il vaut la peine de s'arrêter sur chacun de ces dessins, vous y découvrirez des détails magnifiques.

Le Seigneur est mon berger
Je ne manque de rien
Il me fait reposer
Sur des prés d'herbe fraîche.

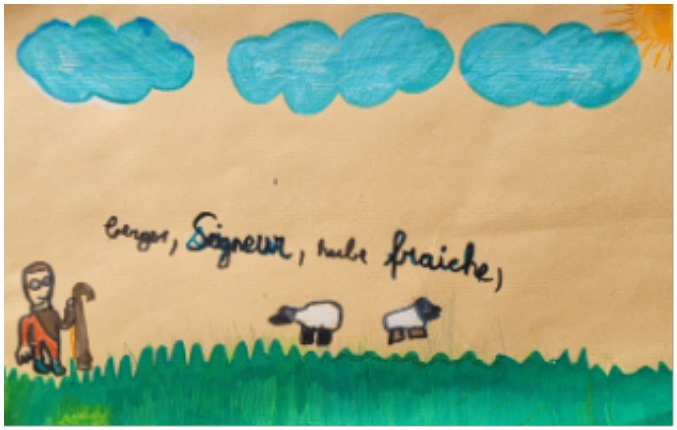

Il me conduit par de justes chemins
Et me redonne courage
Car il est lui-même juste
Il me mène vers des ruisseaux tranquilles.

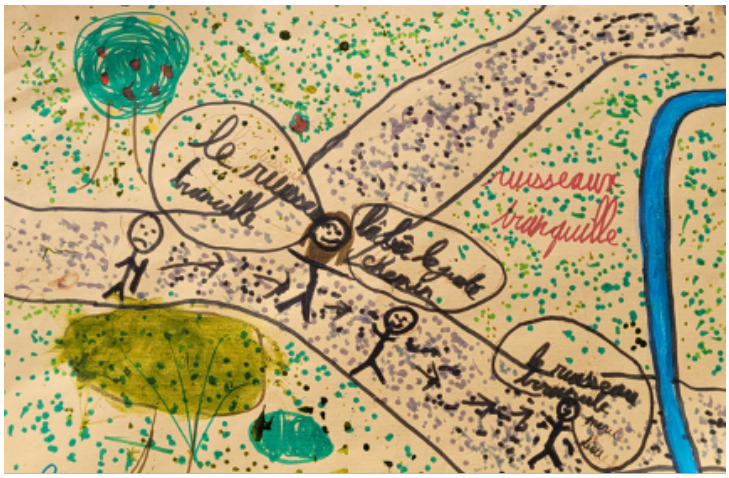

Quand trop de choses me font peur,
je ne crains aucun mal,
car tu es avec moi,
ton bâton me guide et me rassure.

Tu m'accueilles avec joie,
et ma joie est complète.

Tu prépares la table pour
moi car tu m'aimes.

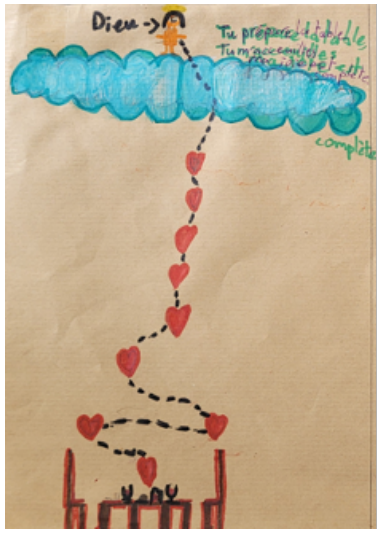

Avec Toi, je suis dans le bonheur et la joie.
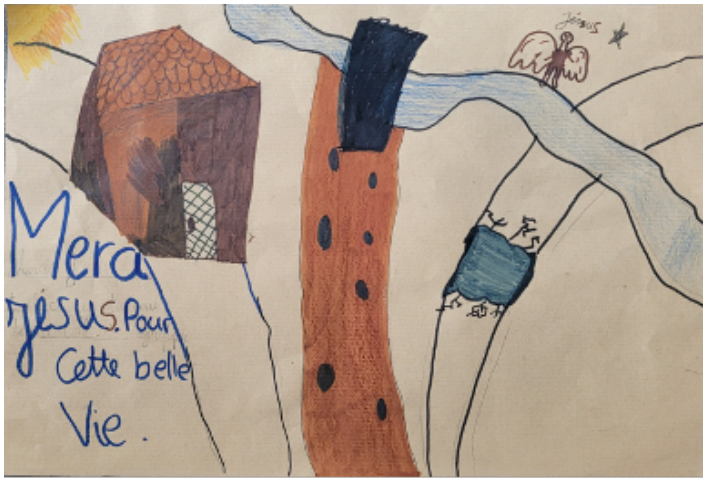
J'habiterai la maison du Seigneur
tous les jours de ma vie !